Johann Jakob Schäufele

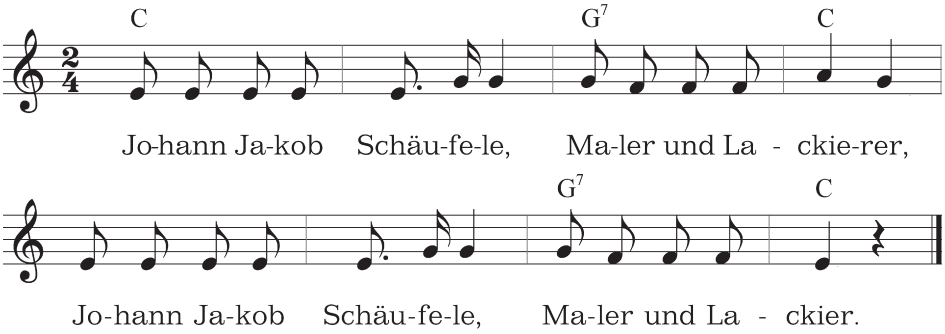

1. Einer sagt: Jetzt sing mr des Liad vom ...
Alle singen: Johann Jakob Schäufele ...

2. Einer sagt: Hasch du dean no nia gseah, dean ...
Alle singen: Johann Jakob Schäufele ...

3. Einer sagt: Des isch a komischer Typ, der ...
Alle singen: Johann Jakob Schäufele ...

4. Einer sagt: Du kasch dr it vorstella, wia blöd der isch, der ...
Alle singen: Johann Jakob Schäufele ...

5. Einer sagt: Wenn man sieht, na muaß ma gleich lacha, beim ...
Alle singen: Johann Jakob Schäufele ...

6. Einer sagt: Mei, jetzt hör bloß auf, i kas nemme hera, des Liad vom ...
Alle singen: Johann Jakob Schäufele ...

Die Zwischentexte sind nicht festgelegt, sondern werden spontan von den Sängern gedichtet. Angegeben sind nur einige Beispiele, wie sie aussehen könnten. Der Phantasie sind hier keine Grenzen gesetzt. Je nach Ausdauer kann der Spaß sehr lange dauern, da jeder etwas „dichten" kann.

Aus Bayerisch-Schwaben
Von Dagmar Held an einem lustigen Abend aufgeschnappt.
Johann Jakob Schäufele ist auch die Symbolfigur der Fasnet in Stetten am kalten Markt.
Dort bildet dieses Lied den Anfang des Narrenmarsches.